Inserto catalizzatore ellittica RFC

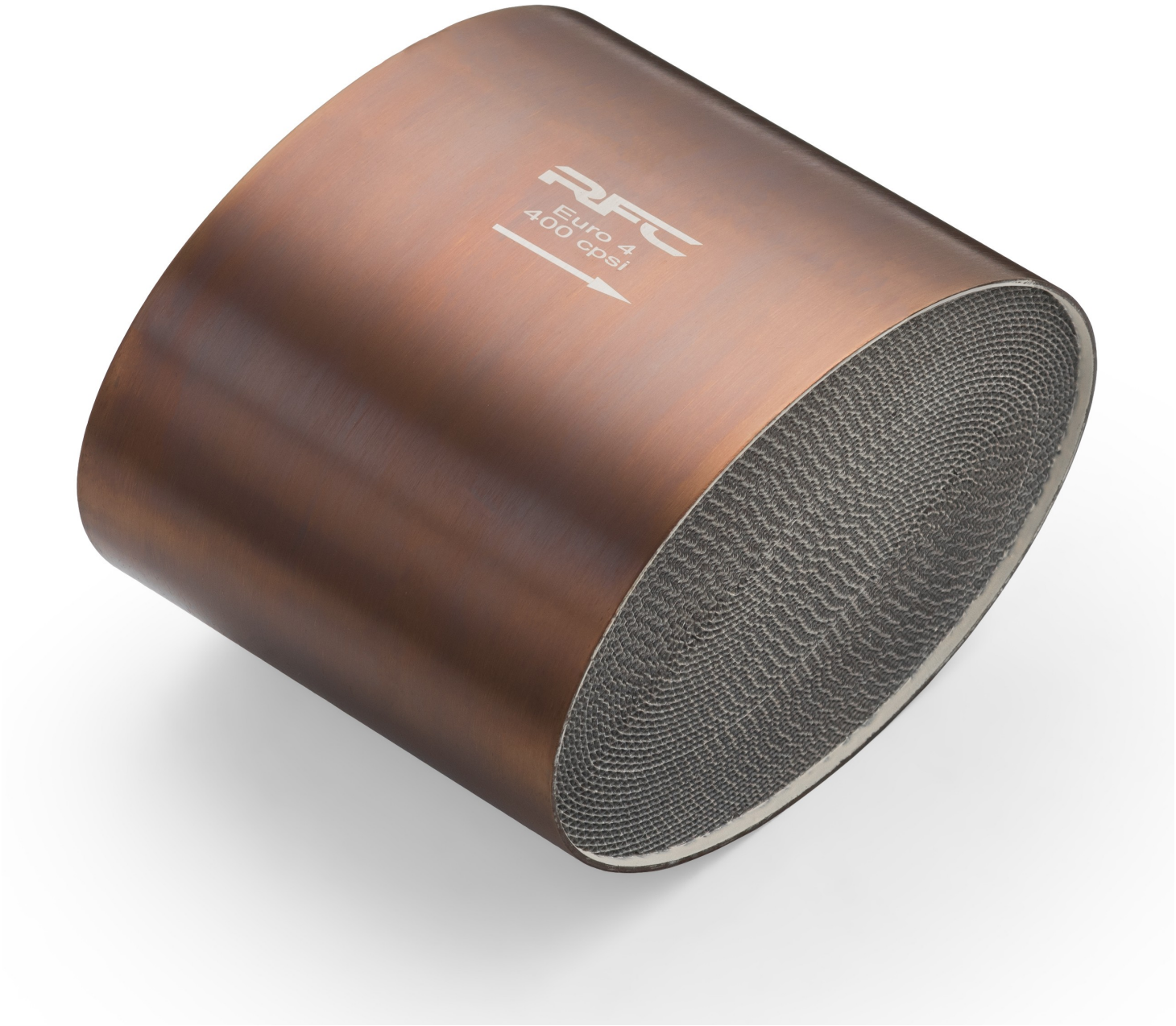

Product codes:

Reference: MS231
EAN13: 5904347540746

Product features:

Applicazione del catalizzatore: Benzina
Tipo di cartuccia: Standard
Materiale della cartuccia: Metallo
Produttore: RFC

Product attributes:

Standard europeo: Euro 2, Euro 4
Dimensioni della cartuccia: 129x88x100, 153x106x100
Portata (cpsi): 400

Product description:

Cartuccia catalitica metallica ellittica universale. Compatibile con motori a benzina e impianti GPL.

- Permanente 950 °C
- Resistenza alla temperatura di 1100 °C

A seconda della configurazione scelta, il convertitore catalitico soddisfa i requisiti della direttiva europea:

- Direttiva EURO 2 94/12/CE, 96/69/CE per le autovetture, in vigore dal 1996.
- Direttiva EURO 4 98/69/CE, 2002/80/CE per tutti i veicoli, in vigore dal 2005.

Garanzia del produttore: 12 mesi o 50.000 km.

L'inserto del convertitore catalitico viene scelto in base alla norma sulle emissioni che deve soddisfare e alle sue dimensioni. Purtroppo, nessun catalogo riporta le dimensioni della cartuccia del catalizzatore, in quanto si tratta di un pezzo teoricamente non sostituibile, per cui per scegliere la cartuccia corretta è necessario misurare il diametro e la lunghezza dell'alloggiamento del catalizzatore. Occorre poi sottrarre lo spessore della parete dell'alloggiamento del convertitore catalitico, poiché l'inserto si trova all'interno dell'alloggiamento. Ad esempio, se l'alloggiamento del convertitore catalitico ha un diametro di 110 mm, sarebbe adatta una cartuccia con un diametro di 105 mm.