Inserto per catalizzatore diesel AWG

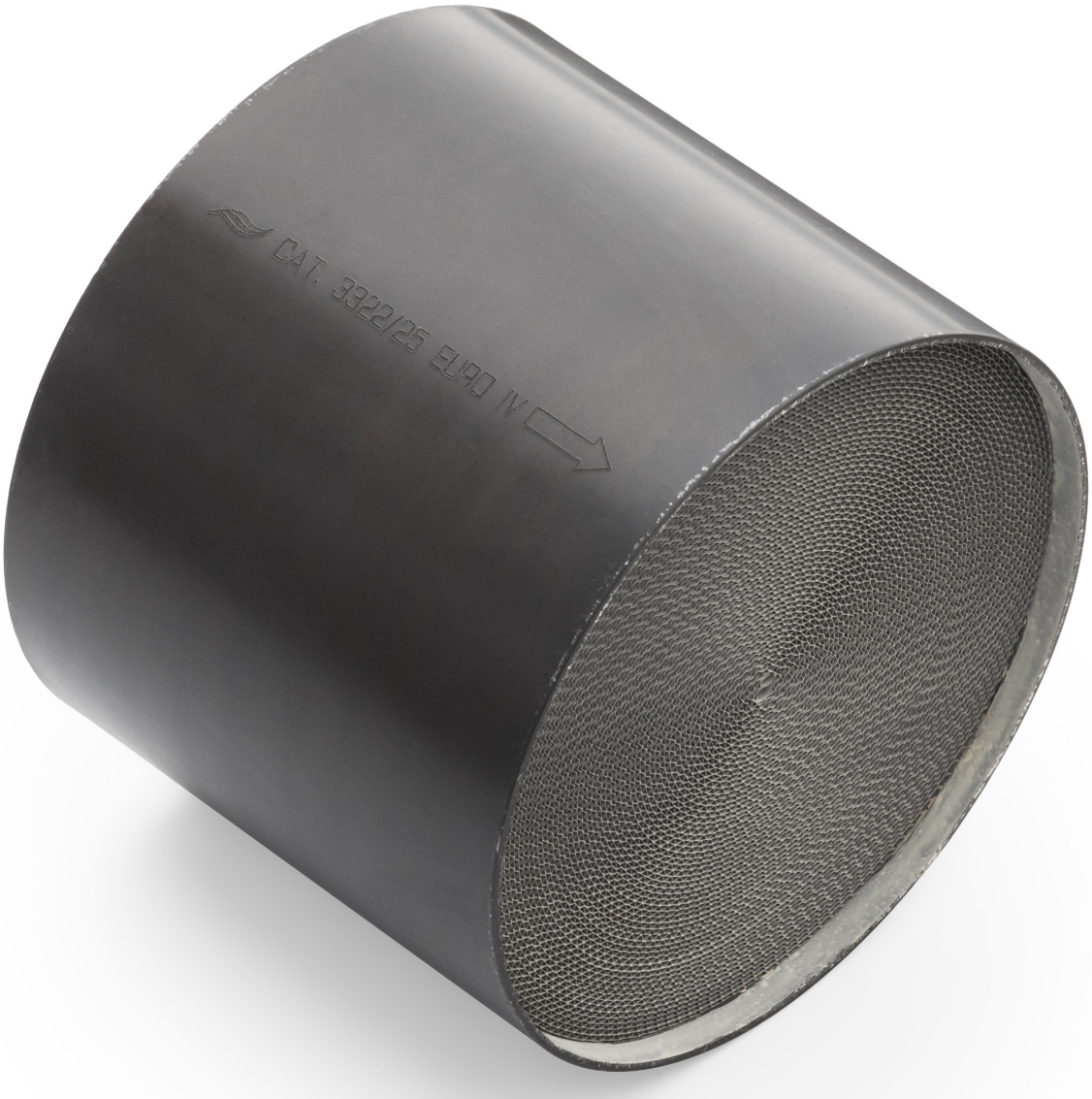

Product codes:

Reference: DIESEL
EAN13: 5904347525248

Product features:

Applicazione del catalizzatore: Diesel
Tipo di cartuccia: Standard
Materiale della cartuccia: Metallo
Produttore: AWG Polonez

Product attributes:

Standard europeo: Euro 2, Euro 3, Euro 4, Euro 5, Euro 6
Diametro della cartuccia: 85 mm, 100 mm, 105 mm, 110 mm, 120 mm, 125 mm, 135 mm, 140 mm, 145 mm, 150 mm, 126 mm, 136 mm, 160 mm, 175 mm, 170 mm
Lunghezza della cartuccia: 100 mm, 80 mm, 140 mm
Portata (cpsi): 200, 300, 400

Product description:

Inserto catalizzatore universale in metallo da saldare nell'alloggiamento (collettore). Compatibile con i motori diesel.

Il convertitore catalitico, a seconda della configurazione scelta, soddisfa i requisiti della Direttiva Europea:

- Direttiva Euro 2 94/12/CE, 96/69/CE per le autovetture, in vigore dal 1996.
- Direttiva Euro 3 98/69/CE [12] per tutti i veicoli, in vigore dal 2000.
- Direttiva Euro 4 98/69/CE, 2002/80/CE per tutti i veicoli, in vigore dal 2005
- Direttiva Euro 5 2007/715/CE[13] per le autovetture leggere e le auto aziendali. In vigore dal 2009
- Euro 6 Regolamento (UE) n. 459/2012 della Commissione, in vigore dal 2014.

Garanzia del produttore: 12 mesi o 50.000 km.

L'inserto del convertitore catalitico viene scelto in base alla norma sulle emissioni che deve soddisfare e alle sue dimensioni. Purtroppo, nessun catalogo fornisce le dimensioni della cartuccia del convertitore catalitico, in quanto si tratta di una parte teoricamente non sostituibile, per cui per scegliere la cartuccia corretta è necessario misurare il diametro e la lunghezza dell'alloggiamento del convertitore catalitico. Occorre poi sottrarre lo spessore della parete dell'alloggiamento del convertitore catalitico, poiché l'inserto si trova all'interno dell'alloggiamento. Ad esempio, se l'alloggiamento del convertitore catalitico ha un diametro di 110 mm, sarebbe adatta una cartuccia con un diametro di 105 mm.